Din, don, je prends mon panier

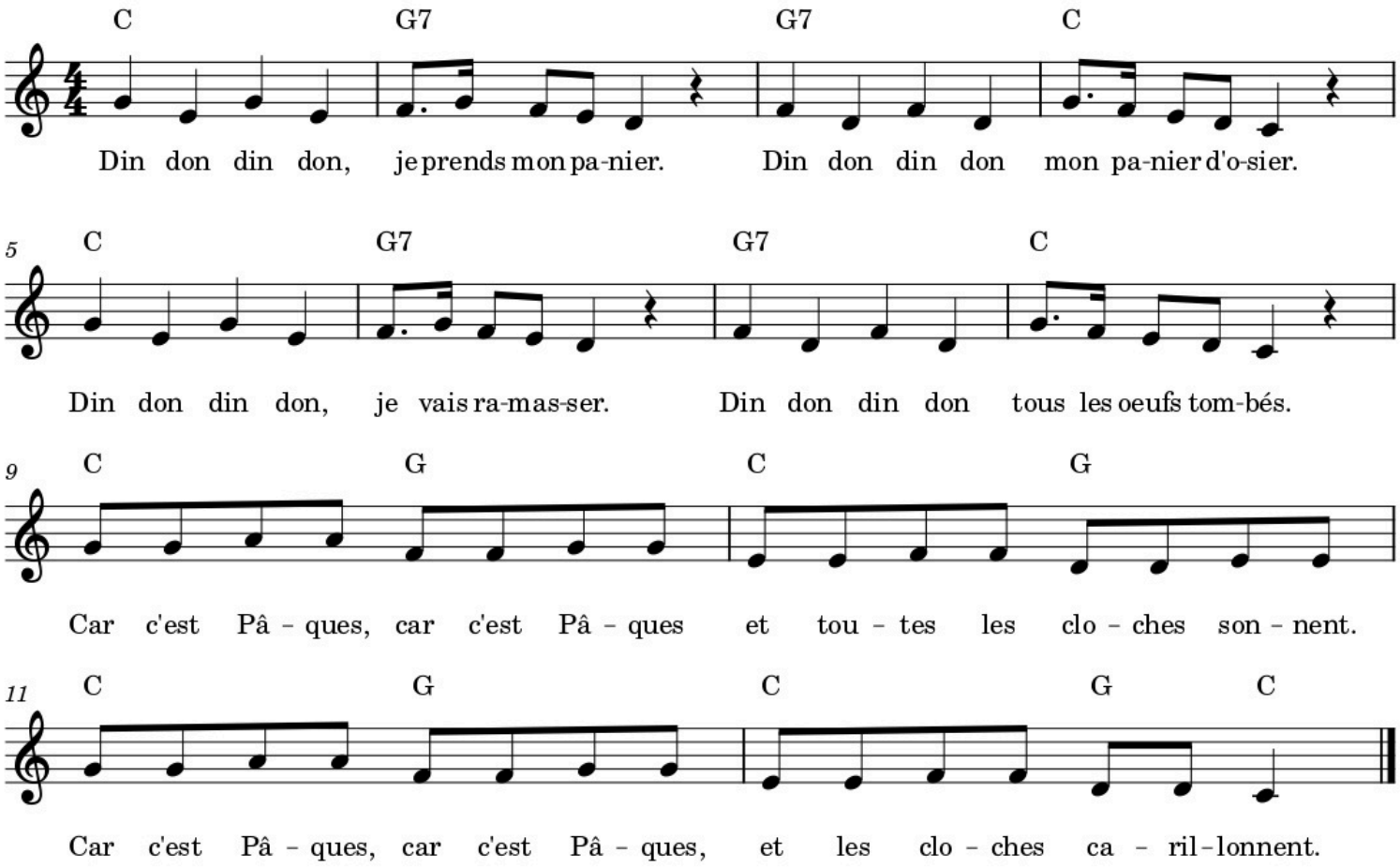

Collectée à Sclessin auprès de Véronique Méjor par Françoise Lempereur en 1978.
Transcription et harmonisation : Charlotte Sovet
(www.projet-melchior.be)