Unité

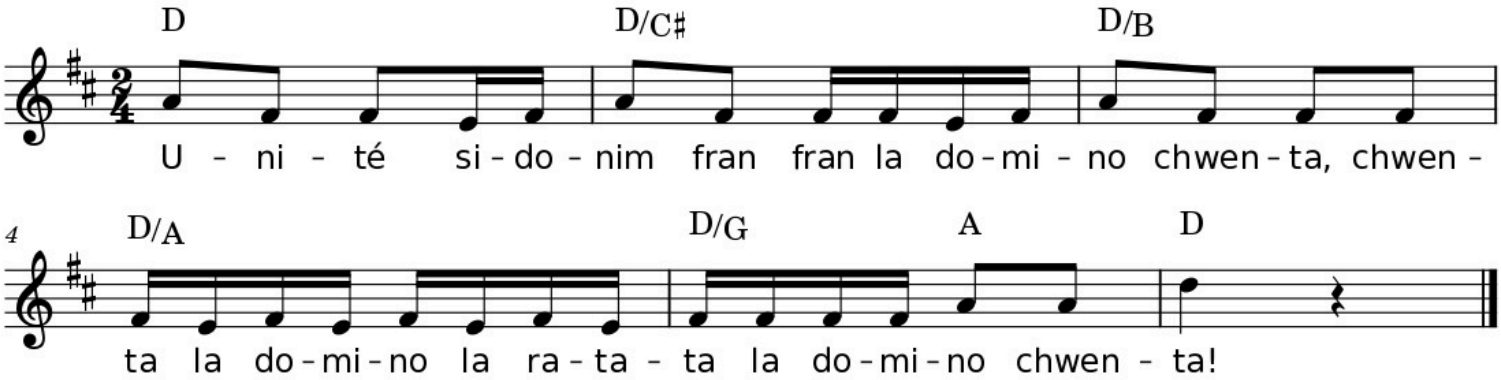

Collectée à Liège auprès d'Hélène Pousseur et Véronique Goosse par Françoise Lempereur en 1973.
Transcription et harmonisation : Hélène Stuyckens
(www.projet-melchior.be)